BERGES L'EGLANTINE

Minervois

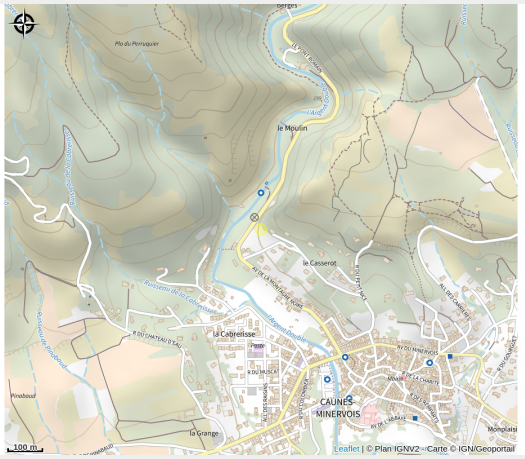

Dans un cadre verdoyant, près du village, ensemble de meublés bien équipés dans une ancienne scierie de marbre. Piscine, jardin, prêt de vélos, atelier pour artiste. Location d'avril à novembre

Infos pratiques

Categorie : Se loger

Type : Hébergement locatif

Description

Dans un cadre verdoyant, près du village, ensemble de meublés bien équipés dans une ancienne scierie de marbre. Piscine, jardin, prêt de vélos. Location d'avril à novembre

Situation géographique

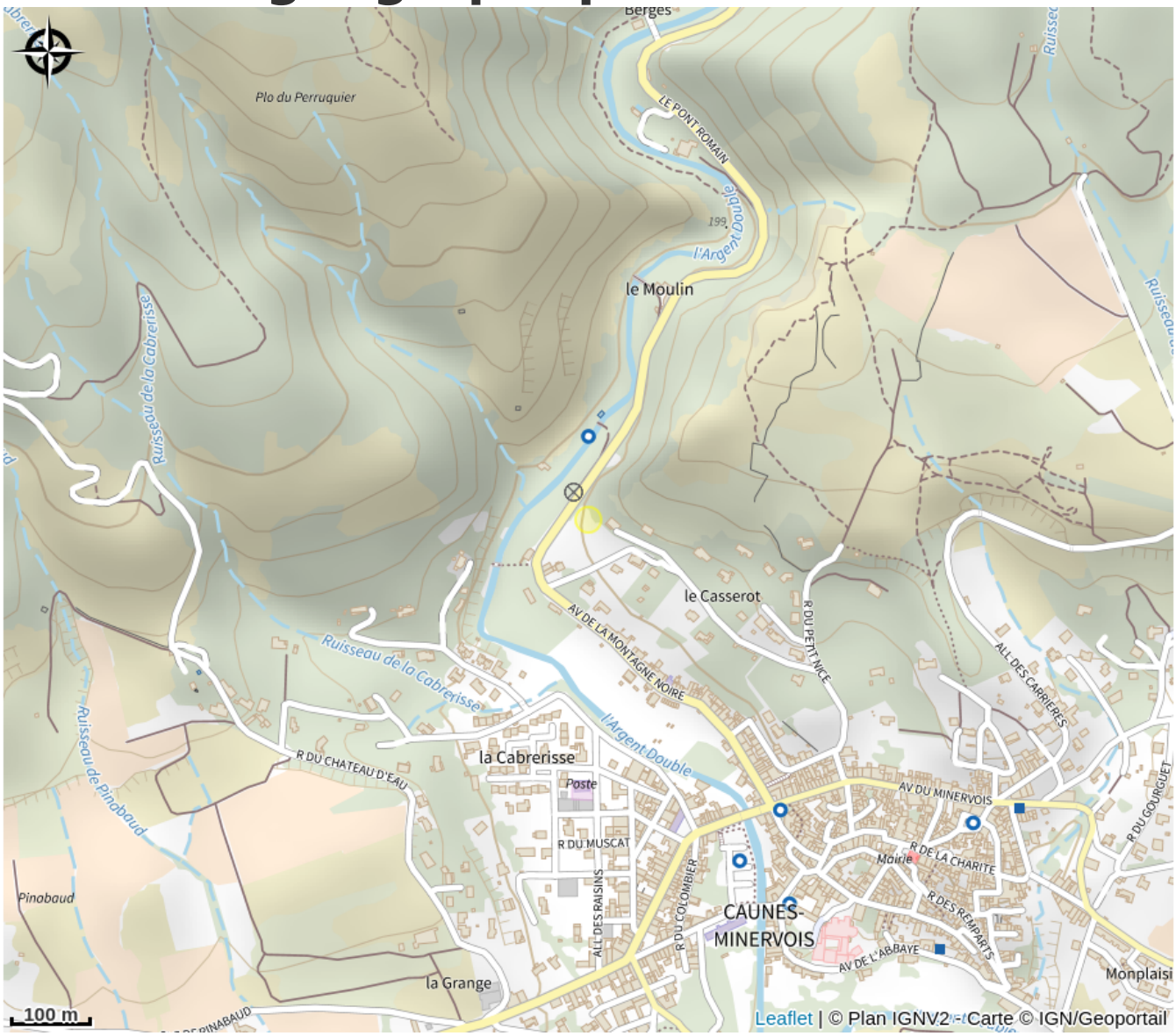

Toutes les infos pratiques

Contact

Téléphone fixe :
+33 4 68 78 73 42

Adresse :
42 Lieu-dit Berges
11160 CAUNES-MINERVOIS
berges.minervois@yahoo.com
http://www.booking.com/hotel/fr/les-gites-de-berges.fr.html