LA BELLE MINERVOISE

Canal du midi

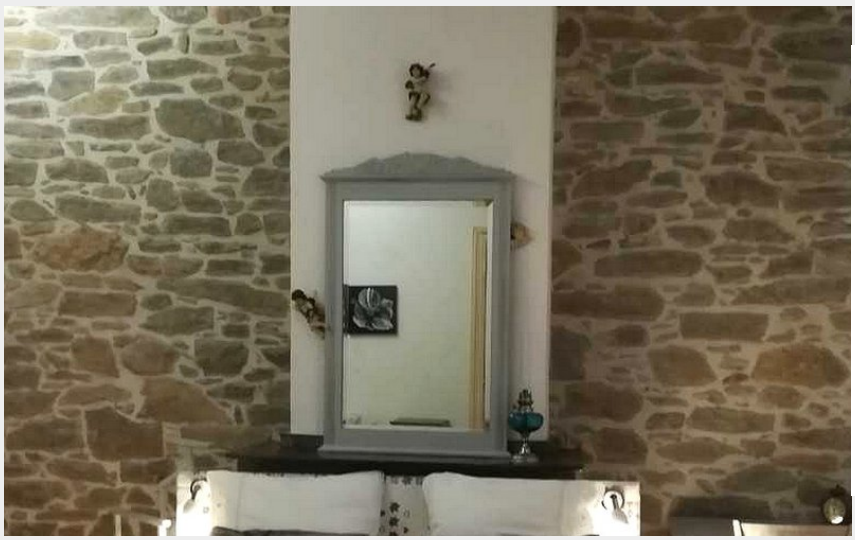

Crédit photo : BELLE MINERVOISE CHBRE A

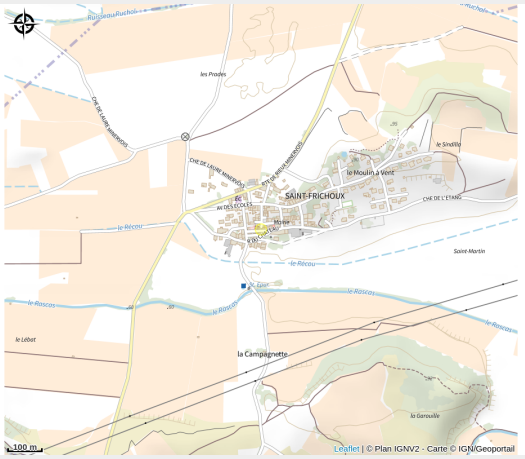

Sophie et Jean-Claude sont heureux de vous recevoir dans leur maison de maître bâti en 1895 à Saint Frichoux, petit village au milieu des vignes. Vous y trouverez un petit jardin fleuri et une terrasse avec son spa et 5 chambres confortables dont une familiale. La table d'hôte vous y est proposée ainsi que des paniers pique-nique (10€). Spa à la disposition des hôtes en soirée. Table d'hôte : 28 € apéritif entrée, plat, fromage, dessert. Jean-Claude organise des cours de pâtisserie-chocolaterie sans trucage dans les mêmes conditions que chez vous. Cours de pâtisserie (60€/4h) Cours de chocolaterie (70€/4h)

Infos pratiques

Categorie : Se loger

Type : Hébergement locatif

Description

Sophie et Jean-Claude sont heureux de vous recevoir dans leur maison de maître bâti en 1895 à Saint Frichoux, petit village au milieu des vignes. Vous y trouverez un petit jardin fleuri et une terrasse avec son spa et 5 chambres confortables dont une familiale. La table d'hôte vous y est proposée ainsi que des paniers pique-nique (10€). Spa à la disposition des hôtes en soirée. Table d’hôte : 28 € apéritif entrée, plat, fromage, dessert. Jean-Claude organise des cours de pâtisserie-chocolaterie sans trucage dans les mêmes conditions que chez vous. Cours de pâtisserie (60€/4h) Cours de chocolaterie (70€/4h)

Situation géographique

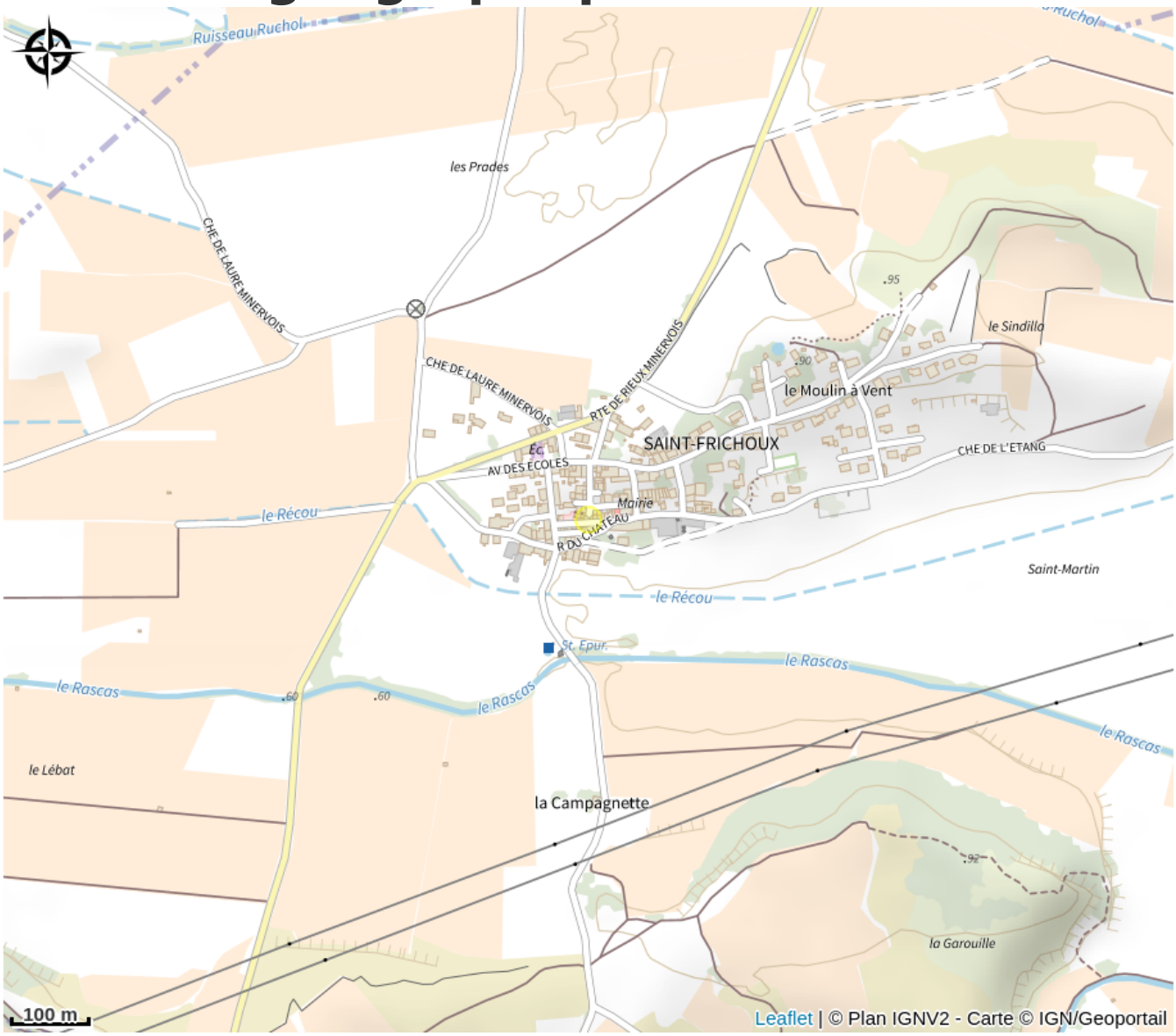

Toutes les infos pratiques

Contact

Téléphone fixe :
+33 4 68 78 23 65

Téléphone portable :
+33 6 17 84 40 65
Page Facebook :
https://www.facebook.com/La-Belle-Minervoise-1578768905682245/

Adresse :
6 rue du château
11800 SAINT-FRICHOUX
marcombe@club-internet.fr
http://www.chambredhotecarcassonne.com/